



ΠΕΡΙΦΕΡΕΙΑ ΚΡΗΤΗΣ
ΕΙΔΙΚΗ ΥΠΗΡΕΣΙΑ ΔΙΑΧΕΙΡΙΣΗΣ
ΠΡΟΓΡΑΜΜΑΤΟΣ «ΚΡΗΤΗ»

3η Συνεδρίαση Επιτροπής Παρακολούθησης
Προγράμματος «Κρήτη» 2021-2027

Χαρτογράφηση και Εκτίμηση Αναγκών Υποδομών Εκπαίδευσης στην Περιφέρεια Κρήτης

Κολυμβάρι, 18 Ιουνίου 2024



Με τη συγχρηματοδότηση
της Ευρωπαϊκής Ένωσης



Σκοπός

Αποτύπωση της κατάστασης των κτιριακών υποδομών όλων των σχολικών μονάδων

Υποστήριξη προγραμματισμού δράσεων αναβάθμισης και συμπλήρωσης στο πλαίσιο του Προγράμματος



Αξιοποίηση δεδομένων από την έρευνα της προγραμματικής περιόδου 2014-2020



Συγκέντρωση και αποτύπωση νέων δεδομένων για την περίοδο 2021-2027

- Παρατηρητήριο Κοινωνικής Ένταξης της Περιφέρειας Κρήτης
- Περιφερειακή Διεύθυνση Εκπαίδευσης Κρήτης

- Μάρτιος 2023 - Απρίλιος 2024

Συνεργασία με



Περίοδος Έρευνας



Με τη συγχρηματοδότηση της Ευρωπαϊκής Ένωσης



Βασικά Ευρήματα

Δήμος

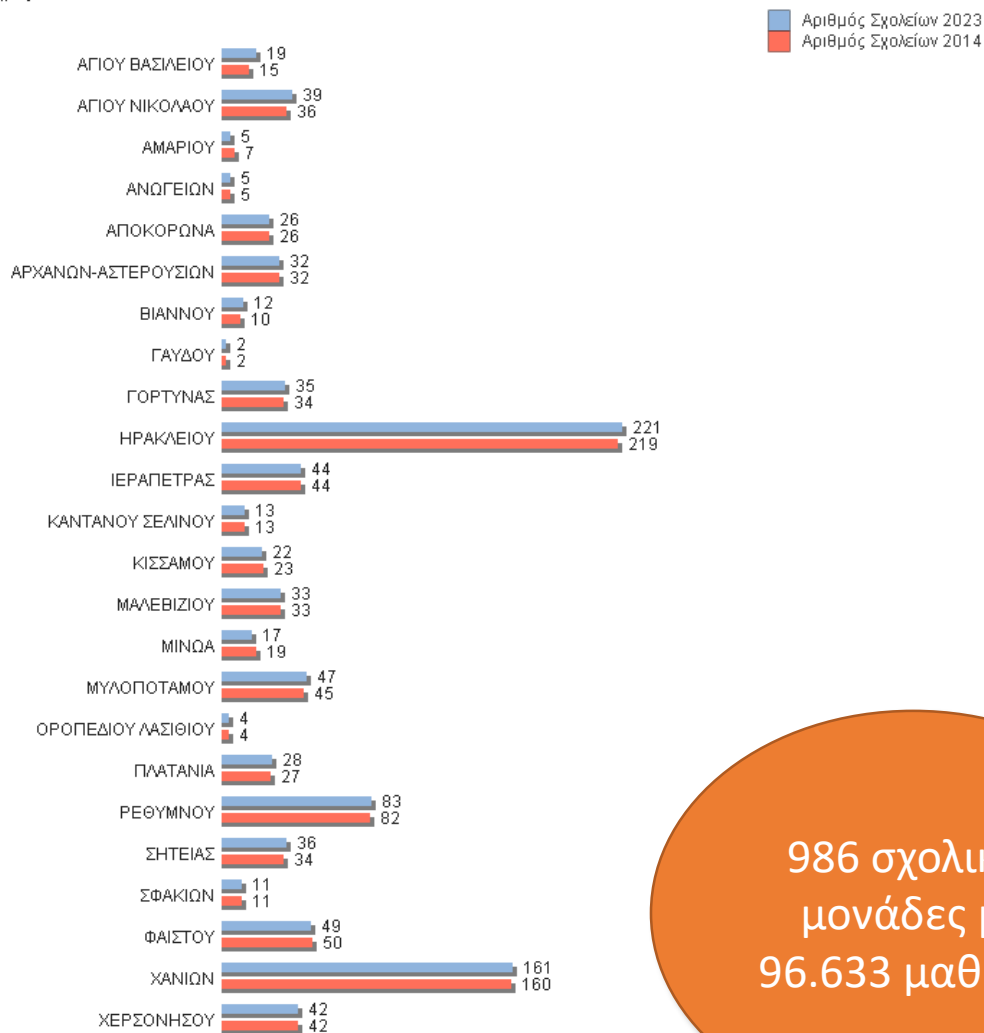

Δήμος

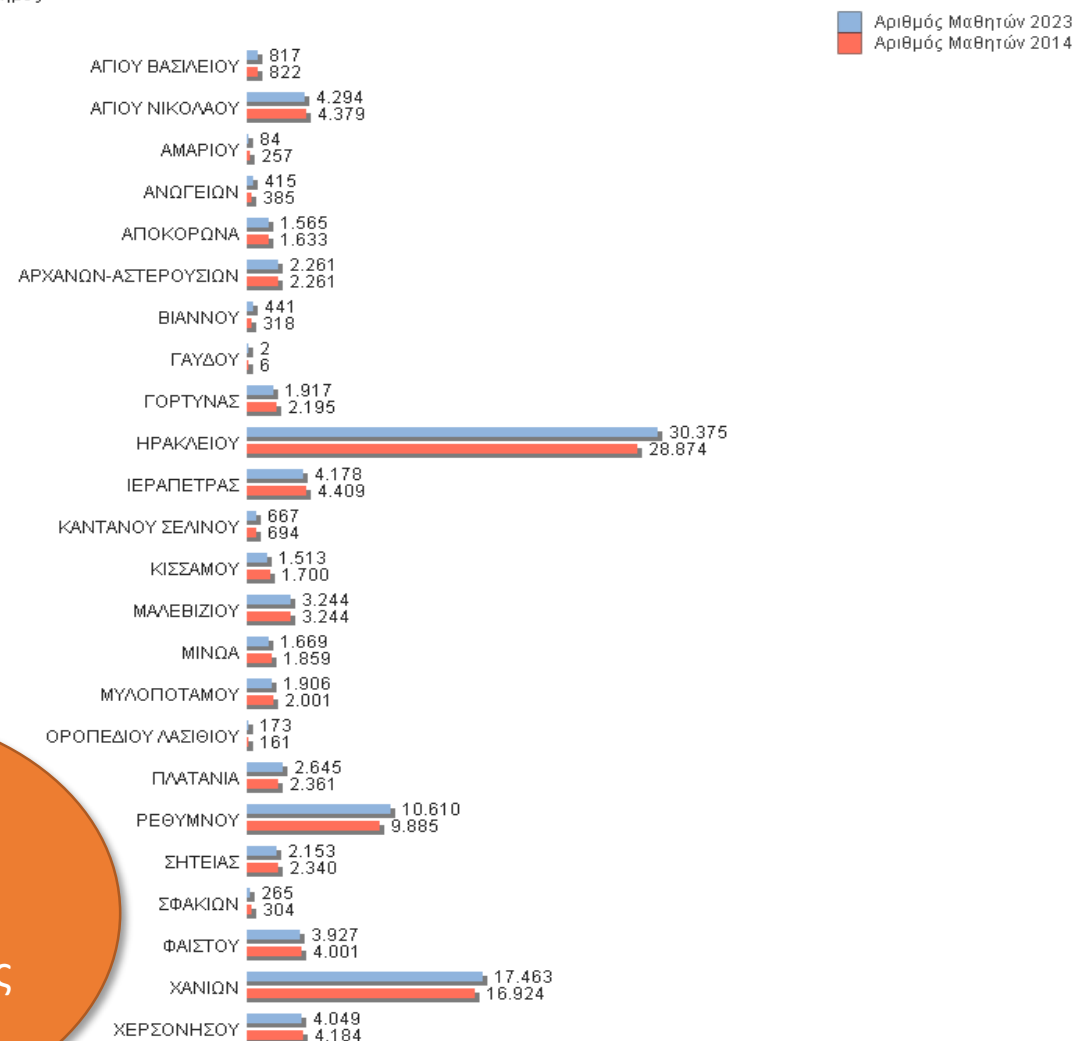

986 σχολικές
μονάδες με
96.633 μαθητές



Με τη συγχρηματοδότηση
της Ευρωπαϊκής Ένωσης



Διασπορά των σχολείων στην περιφέρεια Κρήτης



περιφερειακό παρατηρητήριο
κοινωνικής ένταξης
περιφέρειας κρήτης

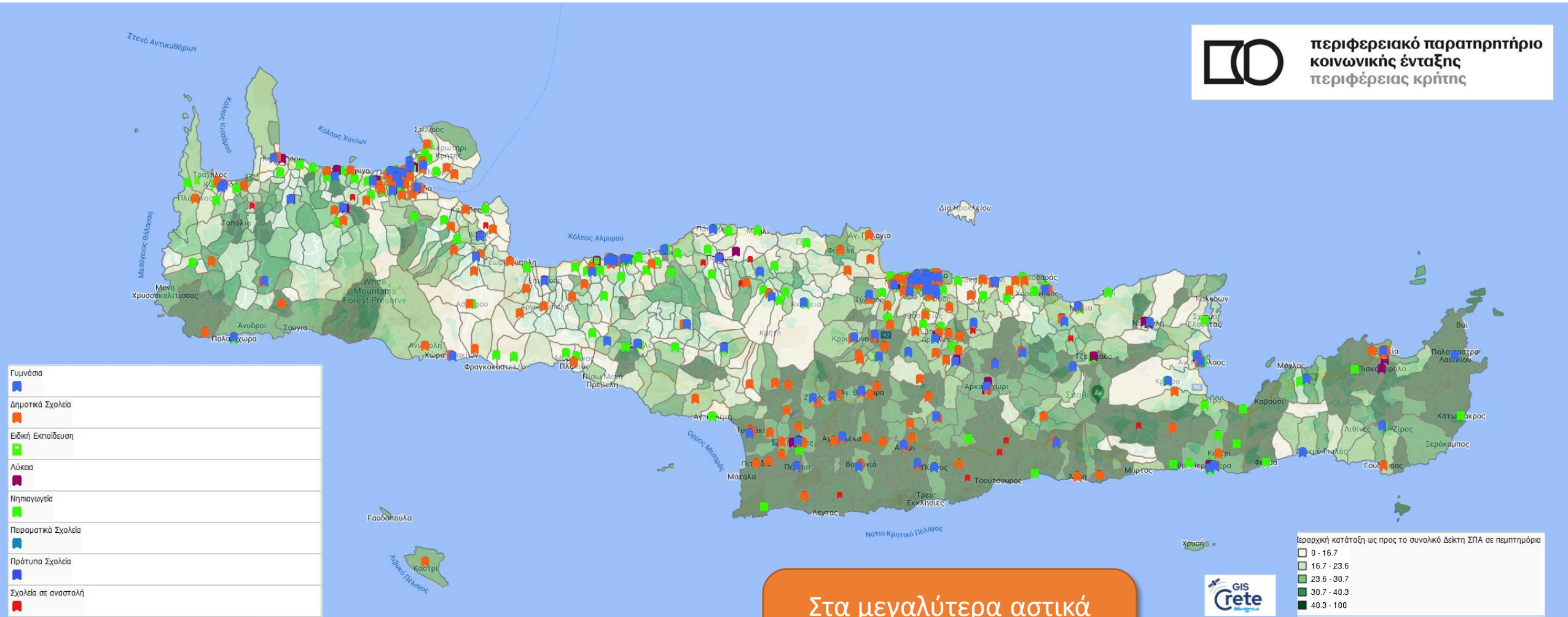

Στα μεγαλύτερα αστικά
κέντρα είναι το 74% των
μαθητών



Με τη συγχρηματοδότηση
της Ευρωπαϊκής Ένωσης



ΕΣΠΑ
2021-2027
Ευρωπαϊκή Ανάπτυξη για Όλους

Κατάσταση Σχολικών Κτηρίων & Συνθήκες Φοίτησης

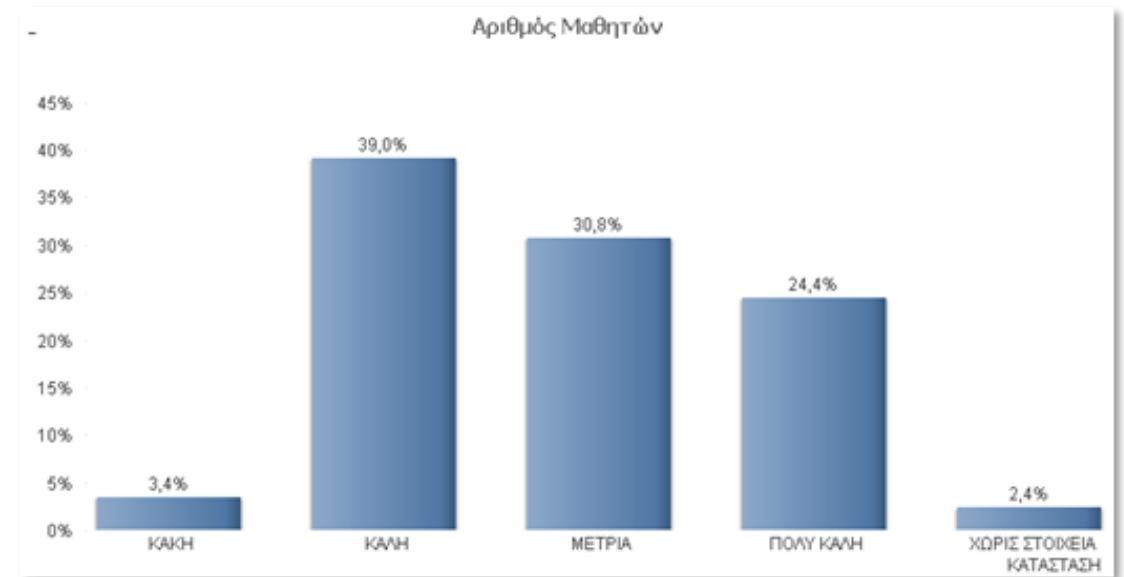

Με τη συγχρηματοδότηση
της Ευρωπαϊκής Ένωσης



Συνθήκες φοίτησης

Α' Βάθμια

Αριθμός Μαθητών

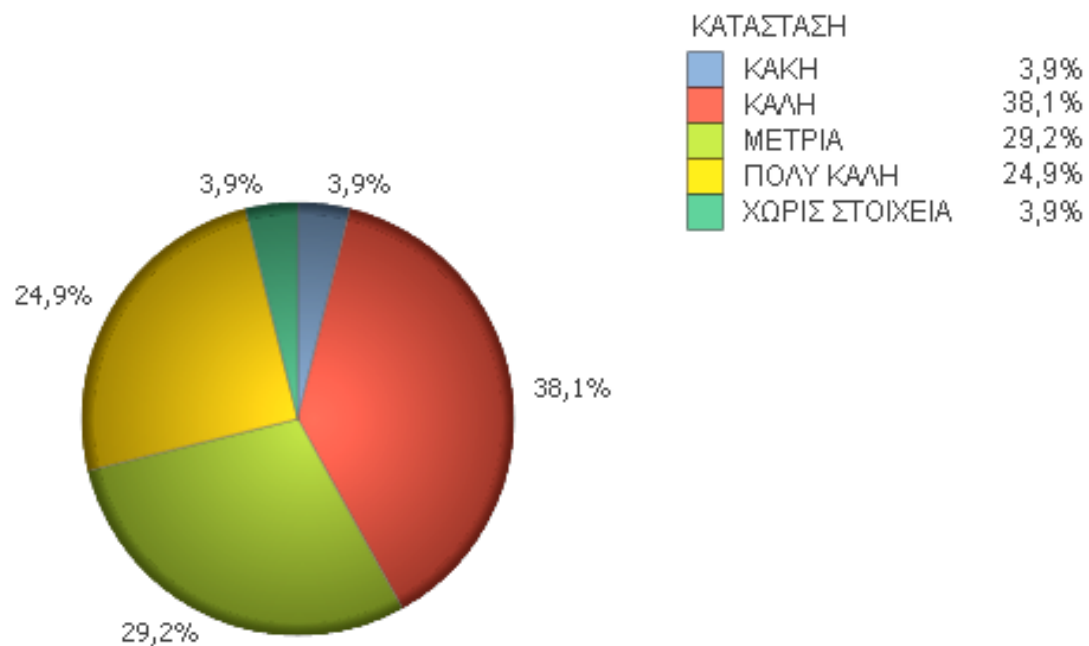

Β' Βάθμια

Αριθμός Μαθητών

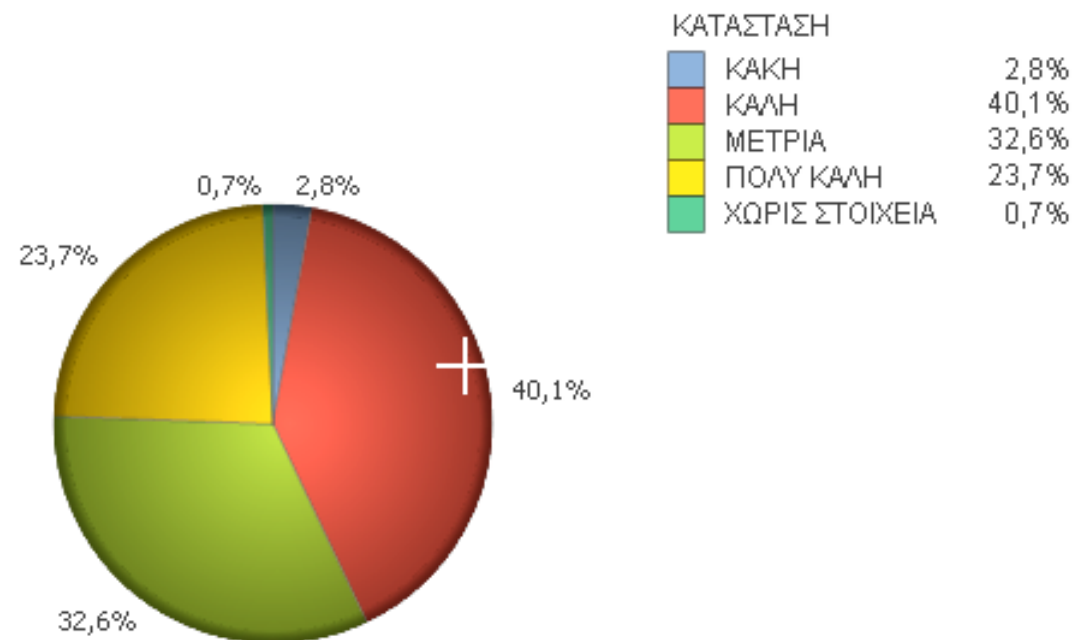

Με τη συγχρηματοδότηση
της Ευρωπαϊκής Ένωσης



Σχολεία που έχουν υποστεί ζημιές από σεισμό

ΔΗΜΟΣ	Σχολική μονάδα	Αριθμός μαθητών	Παρατηρήσεις
ΜΙΝΩΑ ΠΕΔΙΑΔΑΣ	1 ^ο Δημοτικό σχολείο Αρκαλοχωρίου	200	Συστενάζεται με το 3 ^ο νηπιαγωγείο Αρκαλοχωρίου. Το κτίριο του 1 ^{ου} Δημοτικού Σχολείου μετά το σεισμό της 27ης Σεπτεμβρίου 2021, έχει υποστεί σοβαρές ζημιές και έχει αποφασιστεί η κατεδάφιση του υπάρχοντος κτιρίου και η ανέγερση νέου κτιρίου.
ΜΙΝΩΑ ΠΕΔΙΑΔΑΣ	Δημοτικό σχολείο Θραψανού	89	Το κτίριο του σχολείου υπέστη σοβαρές ζημιές ως συνέπεια του σεισμού της 27 ^{ης} Σεπτεμβρίου 2021. Επειδή με την αρ. ΥΠΠΟΑ/ΔΙΛΑΠ/Γ/5025 6/3143/30-12-1988 Υ.Α. (ΦΕΚ 34/Β/20-01-1989) το κτίριο έχει χαρακτηριστεί ως ιστορικό διατηρητέο μνημείο, την παρούσα περίοδο προωθείται η υπογραφή προγραμματικής σύμβασης μεταξύ του Υπ. Πολιτισμού & Αθλητισμού, τη Περιφέρειας Κρήτης, του Δήμου και του Πολυτεχνείου Κρήτης, με σκοπό την εκπόνηση του ερευνητικού προγράμματος «Ερευνητικές εργασίες και διερεύνηση βέλτιστων λύσεων αποκατάστασης -ενίσχυσης του σχολείου Θραψανού».
ΑΡΧΑΝΩΝ-ΑΣΤΕΡΟΥΣΙΩΝ	ΔΗΜΟΤΙΚΟ ΤΕΦΕΛΙΟΥ	67	ΤΜΗΜΑ ΕΙΝΑΙ ΑΚΑΤΑΛΛΗΛΟ ΛΟΓΩ ΣΕΙΣΜΟΥ
ΑΡΧΑΝΩΝ-ΑΣΤΕΡΟΥΣΙΩΝ	ΝΗΠΙΑΓΩΓΕΙΟ ΤΕΦΕΛΙΟΥ	13	ΑΚΑΤΑΛΛΗΛΟ ΛΟΓΩ ΣΕΙΣΜΟΥ
ΧΕΡΣΟΝΗΣΟΥ	Δημοτικό Σχολείο Επισκοπής	122	ΑΚΑΤΑΛΛΗΛΟ ΛΟΓΩ ΣΕΙΣΜΟΥ ΑΝΑΓΚΗ ΚΑΤΑΣΚΕΥΗΣ ΝΕΑΣ ΣΧΟΛΙΚΗΣ ΜΟΝΑΔΑΣ
ΧΕΡΣΟΝΗΣΟΥ	Νηπιαγωγείο Σκοτεινό	18	ΑΚΑΤΑΛΛΗΛΟ ΛΟΓΩ ΣΕΙΣΜΟΥ ΑΝΑΓΚΗ ΚΑΤΑΣΚΕΥΗΣ ΝΕΑΣ ΣΧΟΛΙΚΗΣ ΜΟΝΑΔΑΣ
ΜΙΝΩΑ ΠΕΔΙΑΔΑΣ	Γυμνάσιο Αρκαλοχωρίου	260	Το κτίριο του Γυμνασίου έχει υποστεί σοβαρές ζημιές και έχει αποφασιστεί η κατεδάφιση του υπάρχοντος κτιρίου και η ανέγερση νέου Γυμνασίου στον ίδιο χώρο. Στο ανωτέρω πλαίσιο εκδόθηκε η αρ. πρωτ. 24703/22-03-2023 Πρόσκληση από το Υπ. Εσωτερικών για την υποβολή πρότασης στο «ΤΠΑ ΥΠΟΥΡΓΕΙΟΥ ΕΣΩΤΕΡΙΚΩΝ», για τη χρηματοδότηση της πράξης «Εκπόνηση μελετών για σχολικά κτίρια λόγω του σεισμού της 27.9.2021», προϋπ/σμού 250.000,00€.
ΟΡΟΠΕΔΙΟΥ ΛΑΣΙΘΙΟΥ	ΓΕΛ ΤΖΕΡΜΙ ΑΔΩΝ	28	ΤΟ ΚΤΙΡΙΟ ΕΧΕΙ ΚΡΙΘΕΙ ΑΚΑΤΑΛΛΗΛΟ - ΕΠΙΣΚΕΥΑΣΙΜΟ ΛΟΓΩ ΤΟΥ ΣΕΙΣΜΟΥ. ΕΧΕΙ ΟΛΟΚΛΗΡΩΘΕΙ Η ΣΤΑΤΙΚΗ ΜΕΛΕΤΗ ΚΑΙ Η ΜΕΛΕΤΗ ΕΝΕΡΓΕΙΑΚΗΣ ΑΝΑΒΑΘΜΙΣΗΣ (ΕΚΡΕΜΜΕΙ Η ΧΡΗΜΑΤΟΔΟΤΗΣΗ ΑΠΟΚΑΤΑΣΤΑΣΗΣ ΛΟΓΩ ΤΟΥ ΣΕΙΣΜΟΥ) ΣΤΟ ΚΤΙΡΙΟ ΣΥΣΤΕΓΑΖΕΤΑΙ ΚΑΙ ΤΟ ΓΥΜΝΑΣΙΟ ΤΖΕΡΜΙΑΔΩΝ.
ΚΙΣΣΑΜΟΥ	Γενικό Λύκειο	193	ΣΤΕΓΑΖΕΤΑΙ ΣΕ ΠΡΟΚΑΤ ΚΑΙ ΕΝ ΜΕΡΕΙ ΣΤΟ 1ο ΓΥΜΝΑΣΙΟ ΛΟΓΩ ΚΑΤΑΣΤΡΟΦΗΣ ΑΠΟ ΣΕΙΣΜΟ ΤΟΥ ΣΧΟΛΕΙΟΥ. ΑΜΕΣΗ ΑΝΑΓΚΗ ΑΝΕΓΕΡΣΗΣ ΤΟΥ ΝΕΟΥ ΚΤΗΡΙΟΥ. ΕΛΛΕΙΨΗ ΧΩΡΩΝ.
ΚΙΣΣΑΜΟΥ	Ε.Π.Α.Λ.		ΣΤΕΓΑΖΕΤΑΙ ΣΕ ΠΡΟΚΑΤ ΛΟΓΩ ΚΑΤΑΣΤΡΟΦΗΣ ΑΠΟ ΣΕΙΣΜΟ ΤΟΥ ΣΧΟΛΕΙΟΥ. ΤΑ ΕΡΓΑΣΤΗΡΙΑ ΕΙΝΑΙ ΥΠΟ ΚΑΤΑΣΚΕΥΗΝ. ΧΩΡΙΣ ΥΠΟΣΤΕΓΑ ΚΑΙ ΧΩΡΟΥΣ ΑΘΛΗΣΗΣ. ΑΜΕΣΗ ΑΝΑΓΚΗ ΑΝΕΓΕΡΣΗΣ ΤΟΥ ΝΕΟΥ ΚΤΗΡΙΟΥ.



Με τη συγχρηματοδότηση της Ευρωπαϊκής Ένωσης



Σχολεία με προκατασκευασμένες αίθουσες ανά δήμο

Α Βάθμια

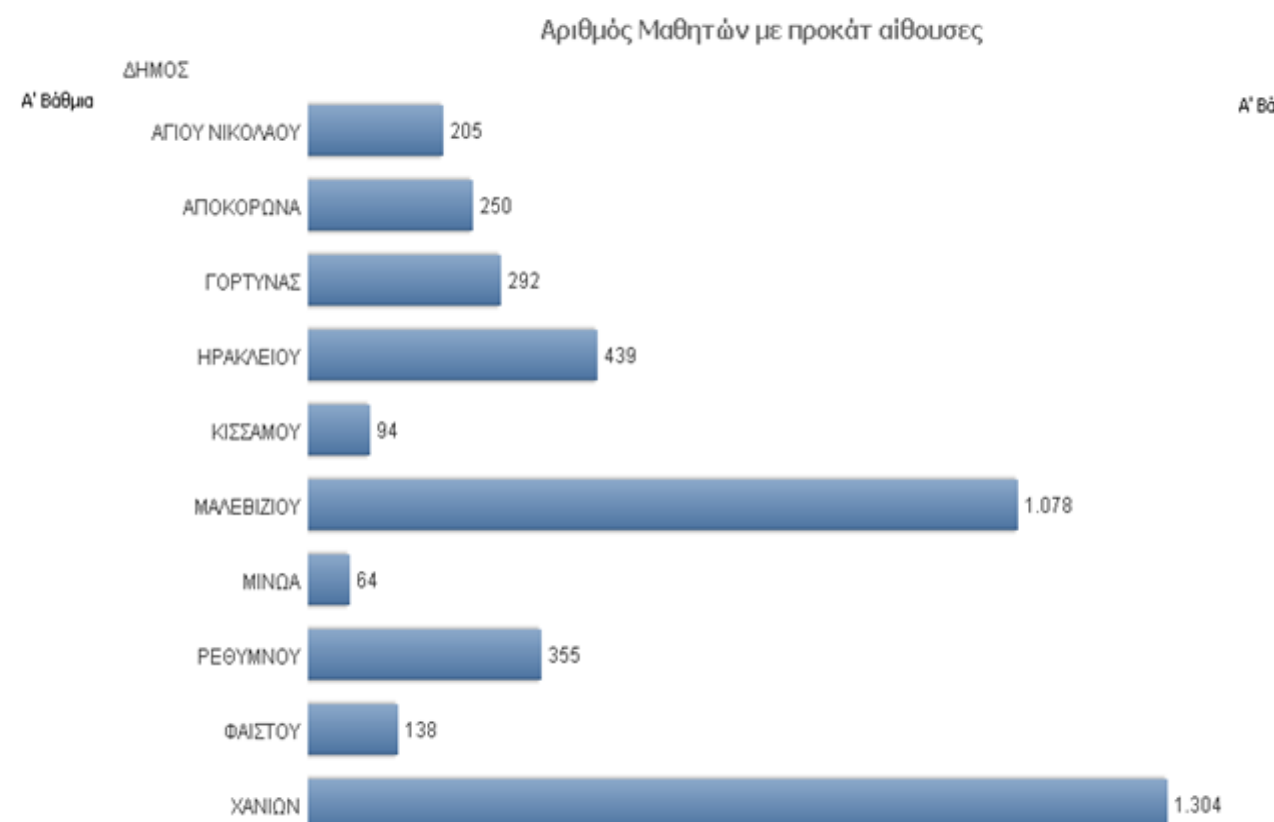
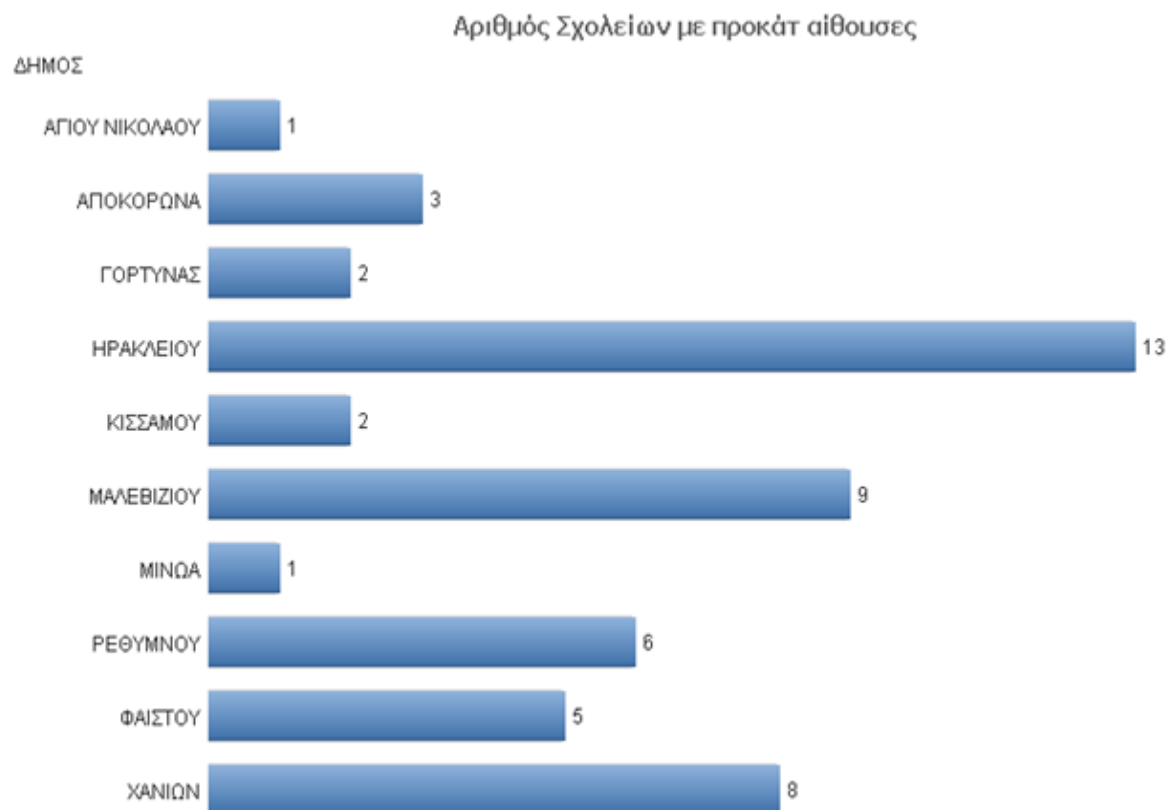

Με τη συγχρηματοδότηση
της Ευρωπαϊκής Ένωσης



ΕΣΠΑ
2021-2027
Ευρωπαϊκή Ανάπτυξη για Όλους

Σχολεία με προκατασκευασμένες αίθουσες ανά δήμο

Β' Βάθμια

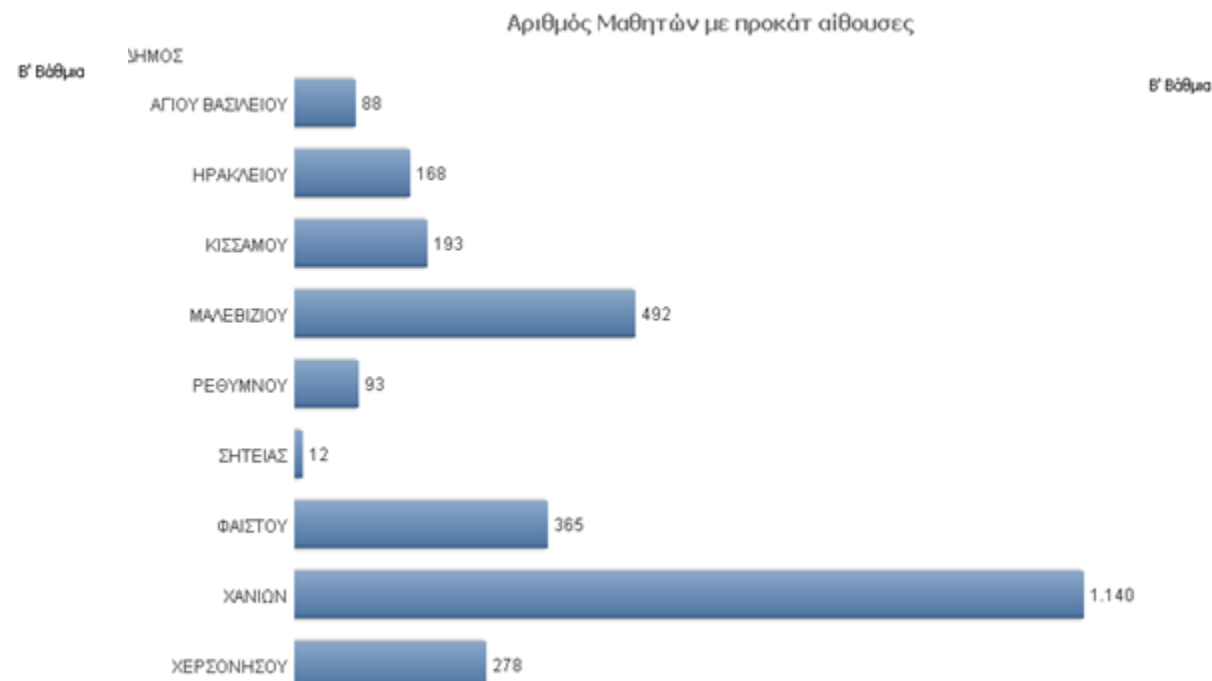

Με τη συγχρηματοδότηση
της Ευρωπαϊκής Ένωσης



Ευρωπαϊκή Ανάπτυξη για Όλους

Προσβασιμότητα ΑμεΑ

Α' Βάθμια

Προσβασιμότητα ΑΜΕΑ

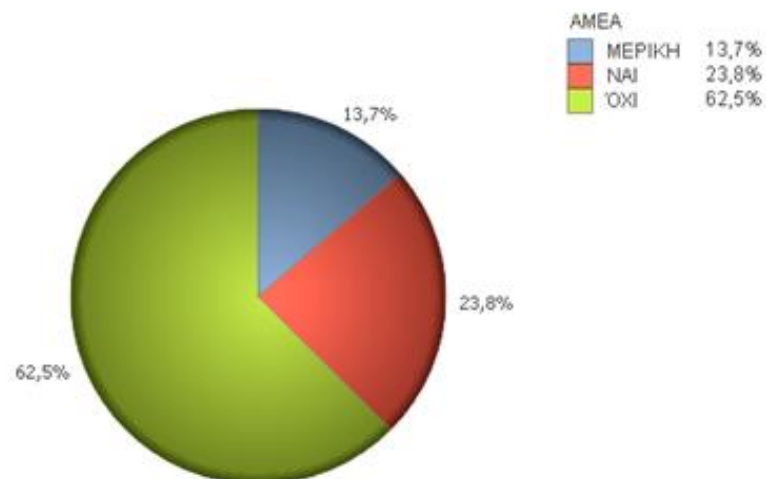

Β' Βάθμια

Προσβασιμότητα ΑΜΕΑ

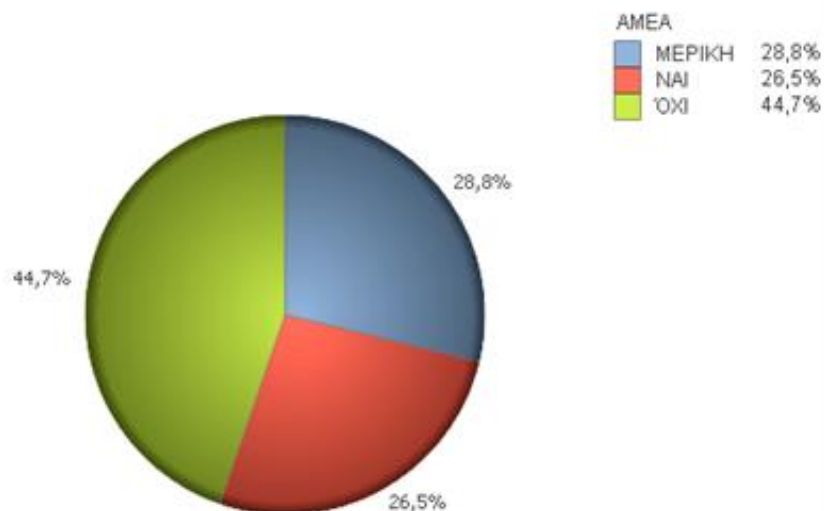

Προσβασιμότητα ΑΜΕΑ - Αριθμός Μαθητών
Α' Βάθμια

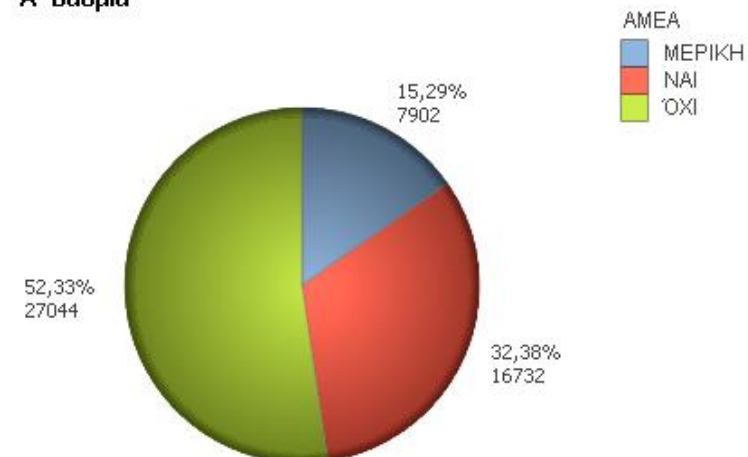

Προσβασιμότητα ΑΜΕΑ - Αριθμός Μαθητών
Β' Βάθμια

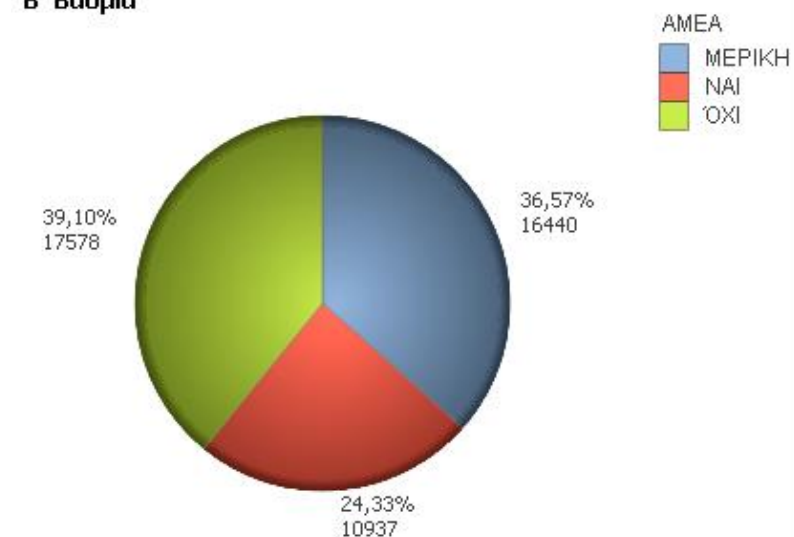

Με τη συγχρηματοδότηση
της Ευρωπαϊκής Ένωσης



Παλαιότητα κτηριακών εγκαταστάσεων

Α' Βάθμια

Παλαιότητα Κτιρίων

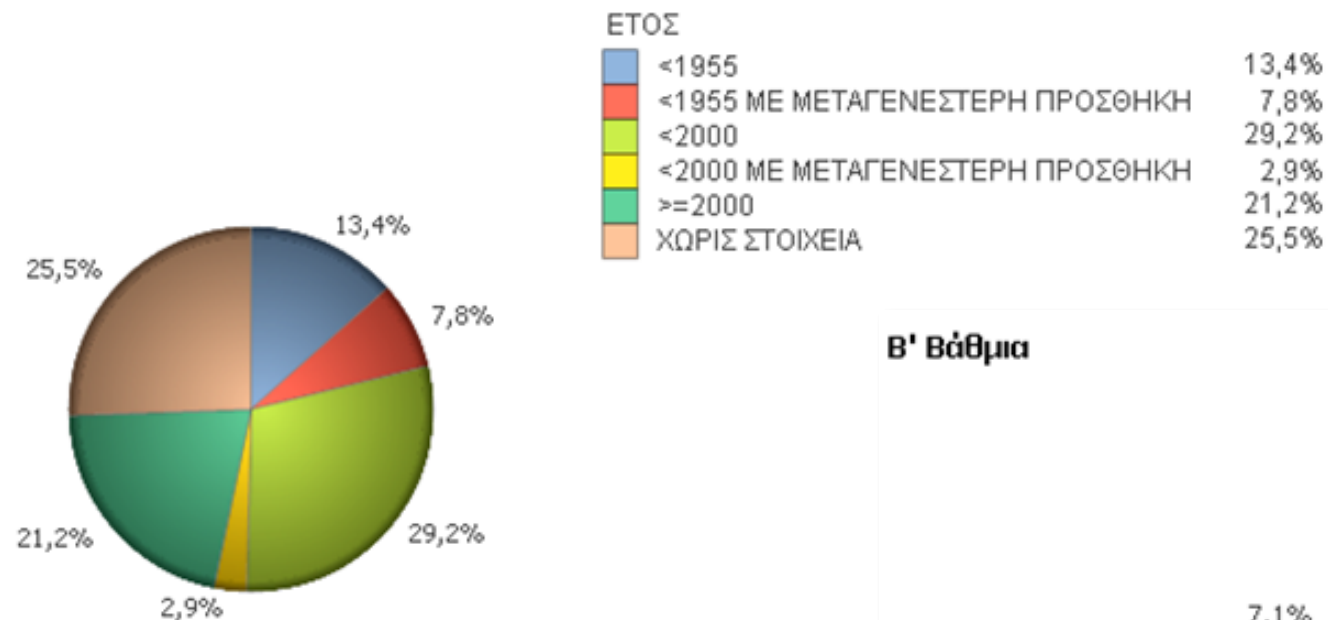

Β' Βάθμια

Παλαιότητα Κτιρίων

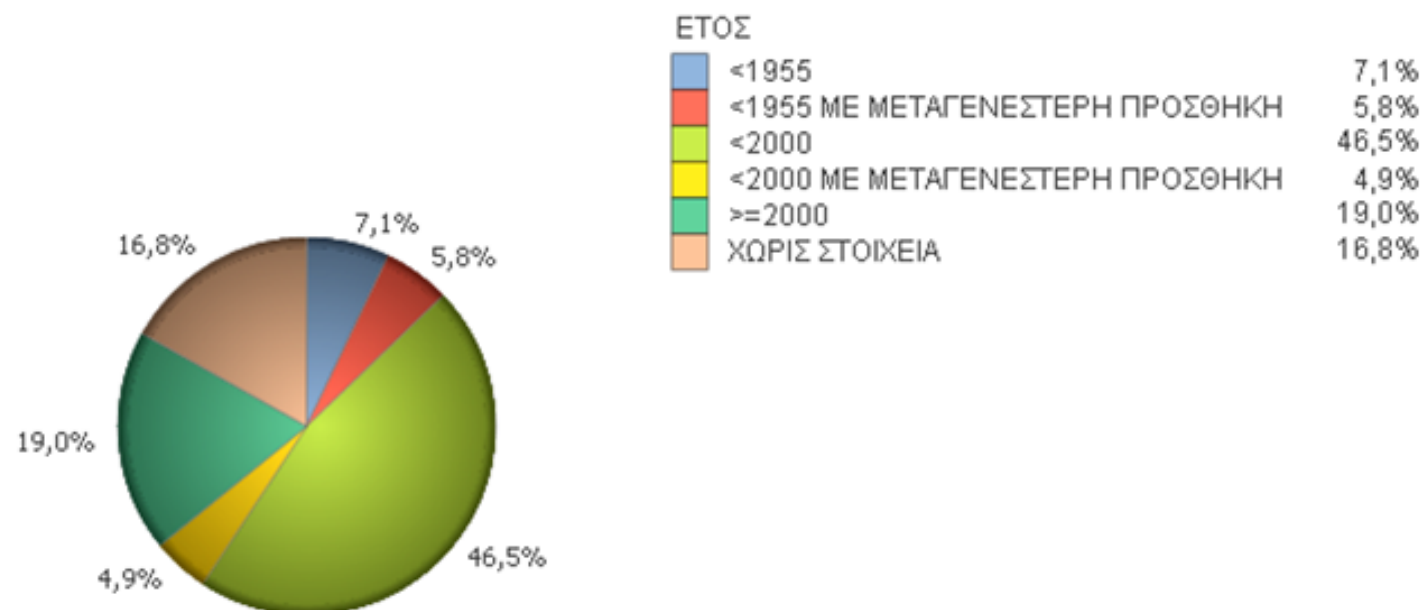

Με τη συγχρηματοδότηση
της Ευρωπαϊκής Ένωσης



Συνθήκες φοίτησης & παλαιότητα των σχολικών κτηρίων



Με τη συγχρηματοδότηση
της Ευρωπαϊκής Ένωσης



Ενεργειακή κατάσταση κτηριακών εγκαταστάσεων

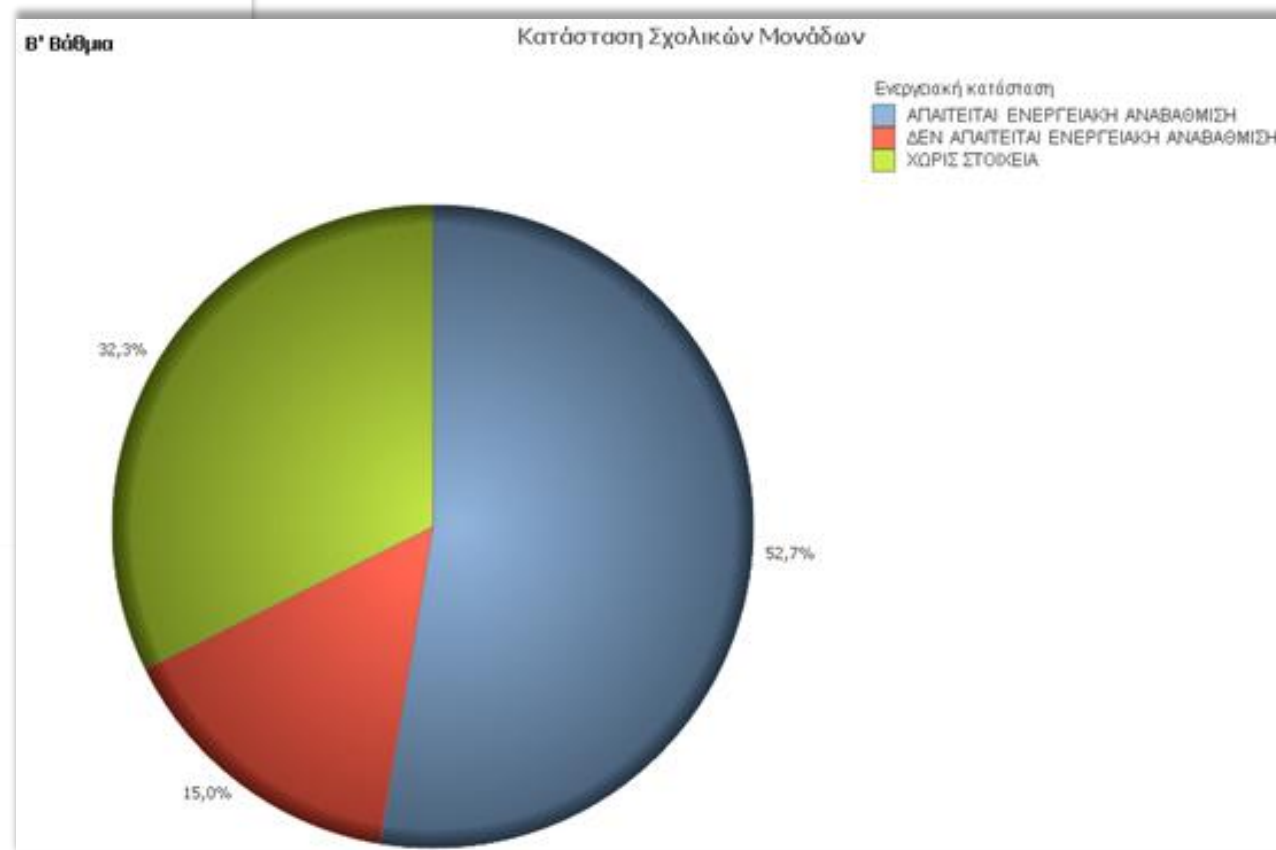
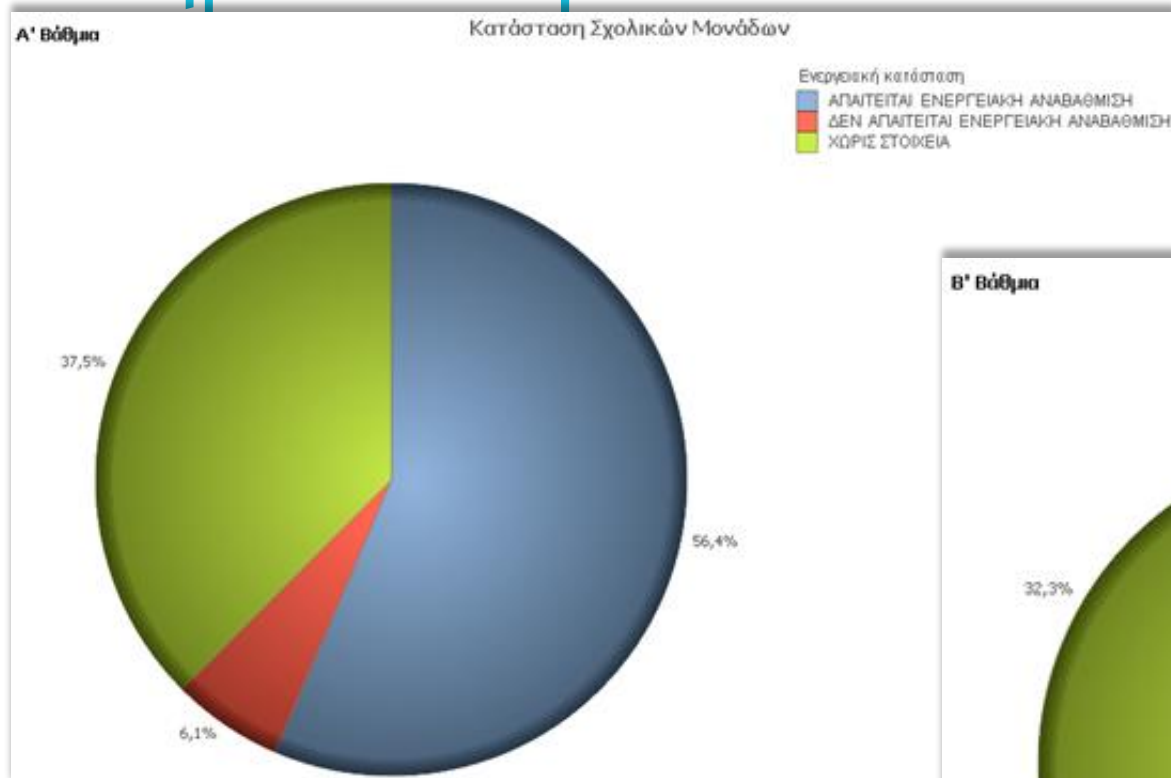

Με τη συγχρηματοδότηση
της Ευρωπαϊκής Ένωσης



Συνθήκες φοίτησης & ενεργειακή κατάσταση κτηριακών εγκαταστάσεων

Α' Βάθμια

Κατάσταση Σχολικών Μονάδων - Αριθμός Μαθητών

Ενεργειακή κατάσταση

- ΑΠΑΙΤΕΙΤΑΙ ΕΝΕΡΓΕΙΑΚΗ ΑΝΑΒΑΘΜΙΣΗ
- ΔΕΝ ΑΠΑΙΤΕΙΤΑΙ ΕΝΕΡΓΕΙΑΚΗ ΑΝΑΒΑΘΜΙΣΗ
- ΧΩΡΙΣ ΣΤΟΙΧΕΙΑ

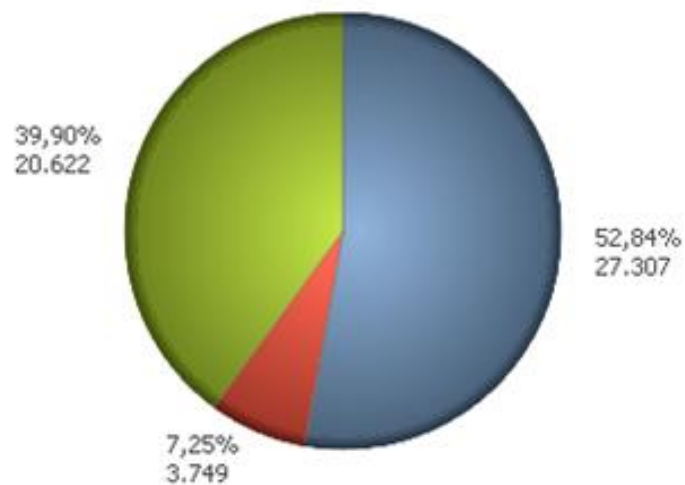

Β' Βάθμια

Κατάσταση Σχολικών Μονάδων - Αριθμός Μαθητών

Ενεργειακή κατάσταση

- ΑΠΑΙΤΕΙΤΑΙ ΕΝΕΡΓΕΙΑΚΗ ΑΝΑΒΑΘΜΙΣΗ
- ΔΕΝ ΑΠΑΙΤΕΙΤΑΙ ΕΝΕΡΓΕΙΑΚΗ ΑΝΑΒΑΘΜΙΣΗ
- ΧΩΡΙΣ ΣΤΟΙΧΕΙΑ

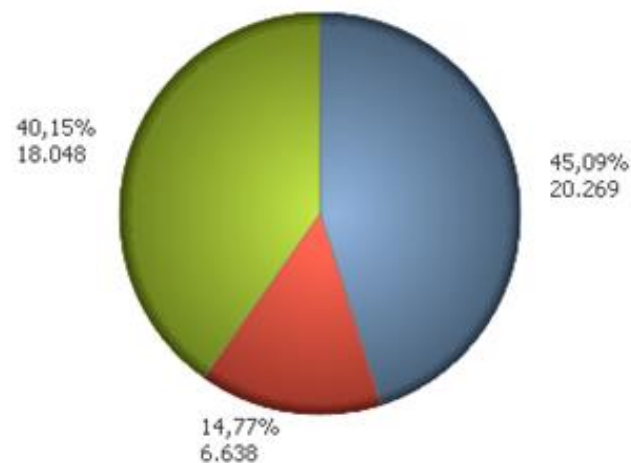

Με τη συγχρηματοδότηση
της Ευρωπαϊκής Ένωσης



Ιδιοκτησιακό καθεστώς

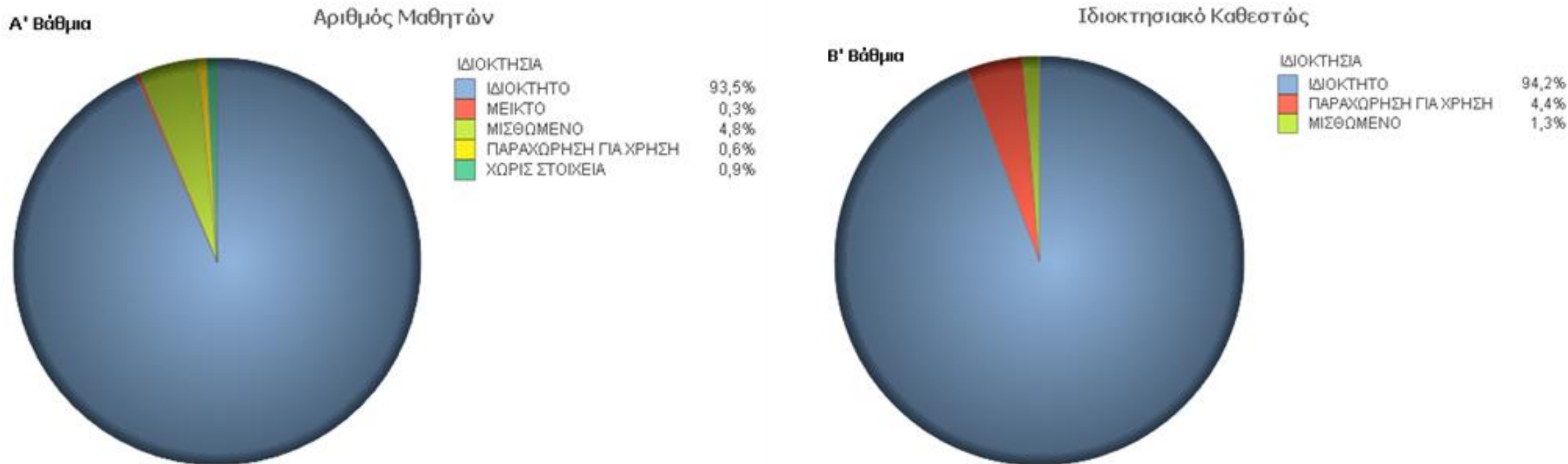

Σχεδόν το 1/3 των σχολείων συστεγάζονται μεταξύ τους. Από τα συνολικά 986 σχολεία πρωτοβάθμιας και δευτεροβάθμιας εκπαίδευσης συστεγάζονται τα 314, στις ίδιες κτηριακές εγκαταστάσεις ή οικόπεδα, μόνιμα ή προσωρινά. Τα περισσότερα ειδικά, μουσικά, πρότυπα και πειραματικά σχολεία συστεγάζονται με άλλες δομές, ή λειτουργούν σε προκατασκευασμένες αίθουσες



Με τη συγχρηματοδότηση
της Ευρωπαϊκής Ένωσης



Μισθωμένα σχολεία πρωτοβάθμιας εκπαίδευσης ανά Δήμο

Αριθμός μισθωμένων σχολείων



Αριθμός Μαθητών σε μισθωμένα σχολεία

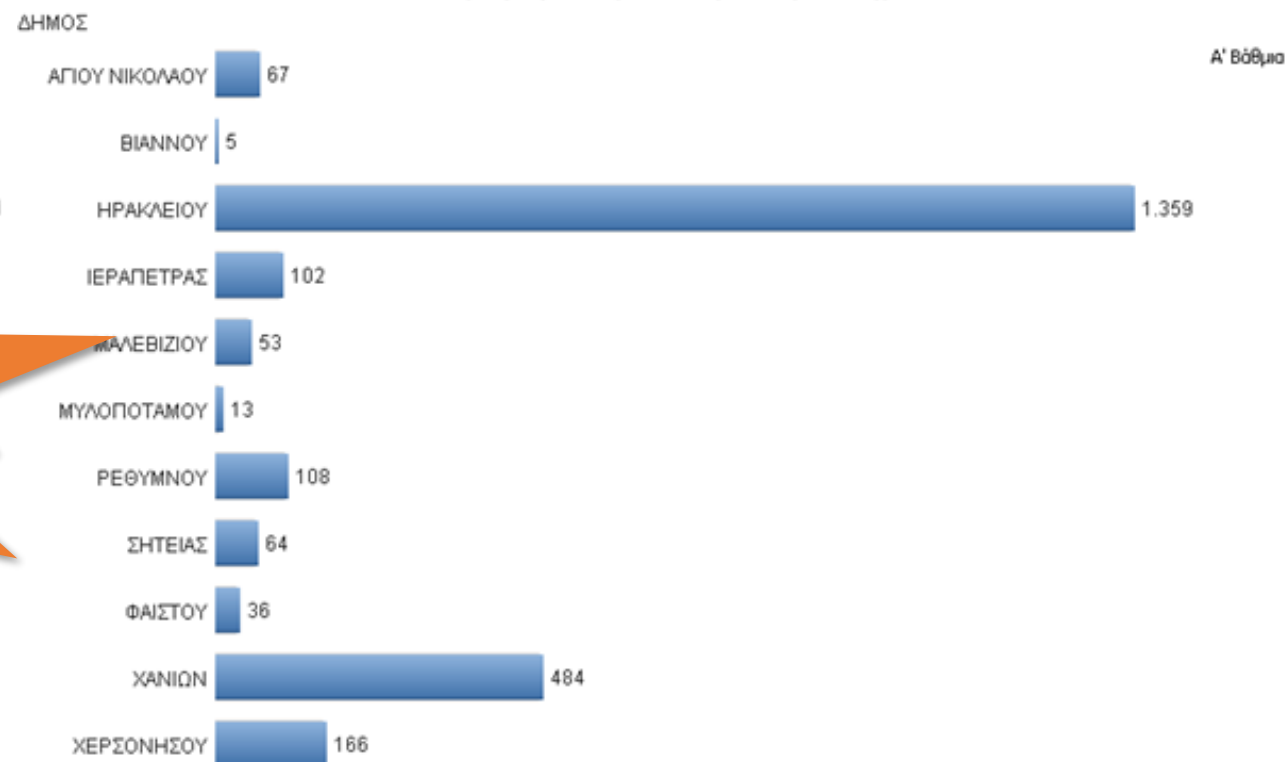

Με τη συγχρηματοδότηση
της Ευρωπαϊκής Ένωσης



Ετοιμότητα Φορέων

Χαμηλή ετοιμότητα σε ώριμες μελέτες*

Σε 123 περιπτώσεις ύπαρξη ιδιόκτητου οικοπέδου όμως σε κάποιες περιπτώσεις με εκκρεμότητες όπως, απαλλοτρίωση, ολοκλήρωση μεταβίβαση, τροποποίησης σχεδίου πόλεως και χαρακτηρισμός χώρου

**έχουν εκπονηθεί ή εκπονούνται:*

45 μελέτες ενεργειακής αναβάθμισης των υφιστάμενων σχολικών κτηρίων ή συγκροτημάτων,

5 μελέτες λειτουργικής αναβάθμισης των υφιστάμενων κτηρίων και αυλών, εκ των οποίων οι δύο περιλαμβάνουν και προσθήκη νέων αιθουσών και αφορούν στο ΕΠΑΛ Καντάνου (με 4 νέες αίθουσες) και το 2ο Δημοτικό σχολείο Σητείας με προγραμματισμένη μελέτη προσθήκης νέου ορόφου και ενεργειακής αναβάθμισης υφιστάμενου κτηρίου.

1 μελέτη νέου κτηρίου του 67ου **Νηπιαγωγείου** Ηρακλείου για το οποίο υπάρχει ιδιόκτητο οικόπεδο



Με τη συγχρηματοδότηση
της Ευρωπαϊκής Ένωσης



Συνοψίζοντας

Ανάγκες και Προβλήματα

- Παλαιό κτηριακό απόθεμα 1 στα 5 σχολικά κτίρια μεταγενέστερα του 2000
- Μόλις το 16 % των σχολείων σε πολύ καλή κατάσταση
- Έλλειψη προσβασιμότητας για ΑμεΑ (σχεδόν το 60% δεν είναι πλήρως προσβάσιμα)
- Απαίτηση ενεργειακής αναβάθμισης στο 55% των κτηρίων τουλάχιστον
- Σχολεία με ζημιές από σεισμό (27/09/2021)

Πιέσεις στα Αστικά Κέντρα

- Υπερπληθυσμός μαθητών
- Σχολεία με προκατασκευασμένες αίθουσες (7,29% των μαθητών)
- Ανάγκη νέων νηπιαγωγείων (66 νηπιαγωγεία σε μισθωμένες αίθουσες)
- Ειδικά, μουσικά, πρότυπα και πειραματικά σχολεία με προβλήματα στέγασης



Συμπεράσματα - προτεραιότητες

Αποκατάσταση προσβασιμότητας ΑμεΑ

Έμφαση στη χρηματοδότηση νέων νηπιαγωγείων στα μεγαλύτερα αστικά κέντρα

Κατασκευή νέων ή προσθηκών σχολικών κτηρίων για δομές σε προκατασκευασμένες αίθουσες

Χρηματοδότηση αποκατάστασης στατικών προβλημάτων και ζημιών από σεισμούς

Ενεργειακή αναβάθμιση υφιστάμενων κτηριακών εγκαταστάσεων

Υποστήριξη ειδικών, μουσικών, προτύπων και πειραματικών σχολείων που έχουν προβλήματα στέγασης

Υποστήριξη φορέων για ωρίμανση μελετών για την προετοιμασία έργων, με προτεραιότητα σε κτήρια ακατάλληλα λόγω σεισμού



Με τη συγχρηματοδότηση
της Ευρωπαϊκής Ένωσης





ΠΕΡΙΦΕΡΕΙΑ ΚΡΗΤΗΣ
ΕΙΔΙΚΗ ΥΠΗΡΕΣΙΑ ΔΙΑΧΕΙΡΙΣΗΣ
ΠΡΟΓΡΑΜΜΑΤΟΣ «ΚΡΗΤΗ»

ΕΥΔ Προγράμματος «Κρήτη»

Ευχαριστώ για την προσοχή σας!

Μαρία Γιατρομανωλάκη
Ε.Υ.Δ. Προγράμματος «Κρήτη»
Μονάδα Α1' – «Προγραμματισμού & Αξιολόγησης Προγράμματος»



Με τη συγχρηματοδότηση
της Ευρωπαϊκής Ένωσης

